DIPARTIMENTO DEL TERRITORIO
CATASTO EDILIZIO URBANO (RDL 13-4-1939, n. 652)

LIRE 300

Planimetria di u.i.u. in Comune di Piacenza via XXIV Maggio civ. 53

ALLEGATO F

Si attesta che copia del presente tipo, ai sensi dell'art. 18 comma 5 della Legge 28-2-1985 n. 47, modificata ed integrata con la legge 21-6-1985 n. 298, è stata depositata presso questo Comune in data 07.03.2001
Prot. n. 18

L'ADDETTO

DIANO TERRA E

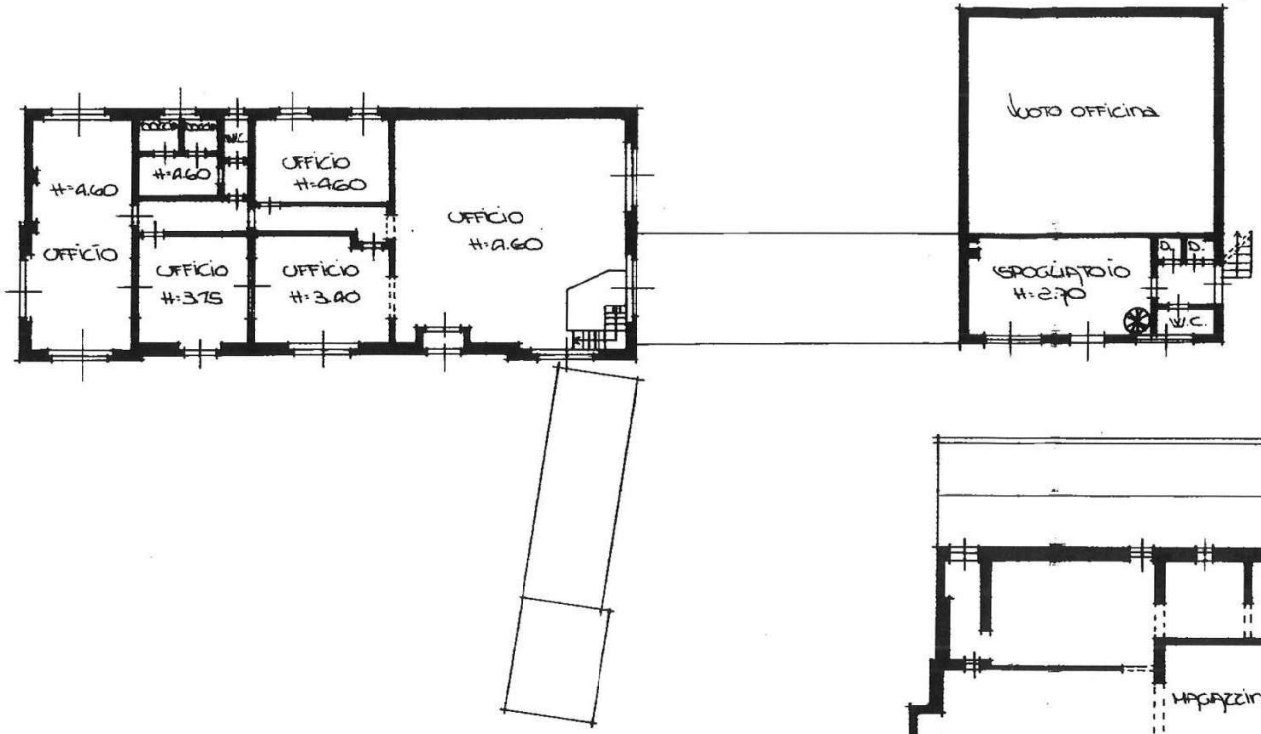

DIANO SEMINTERRATO

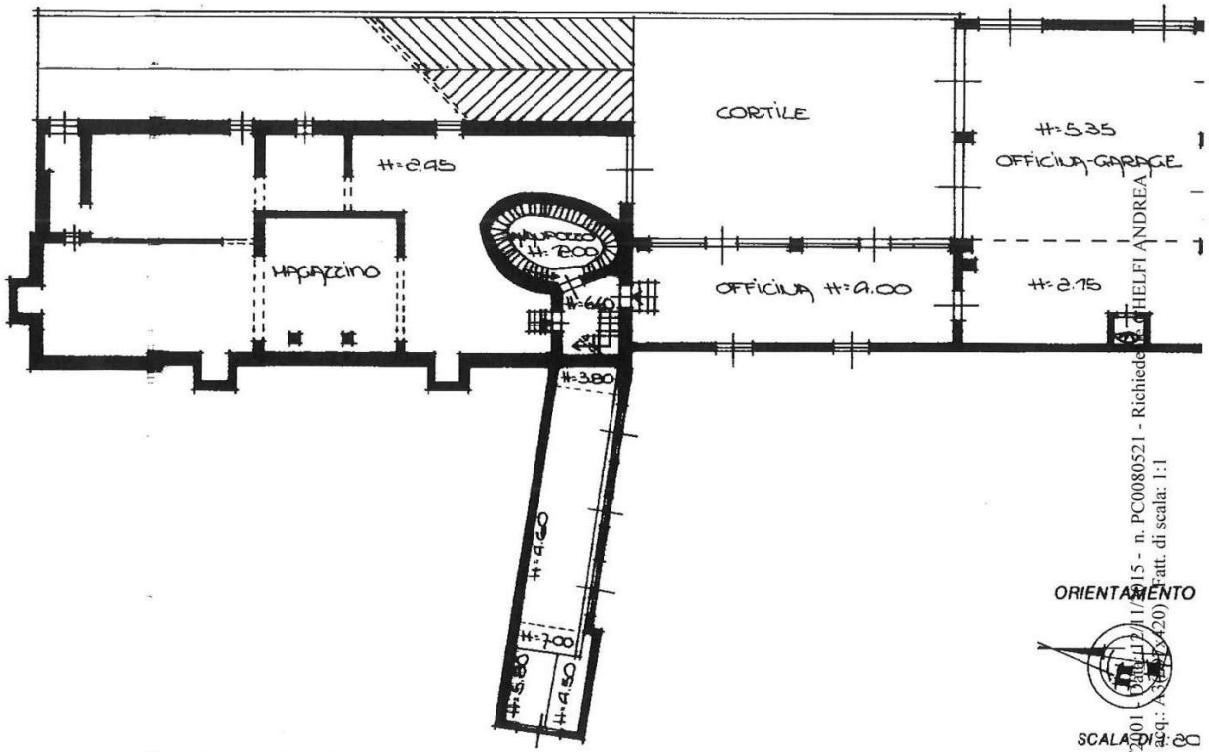

DIANO PRIMO

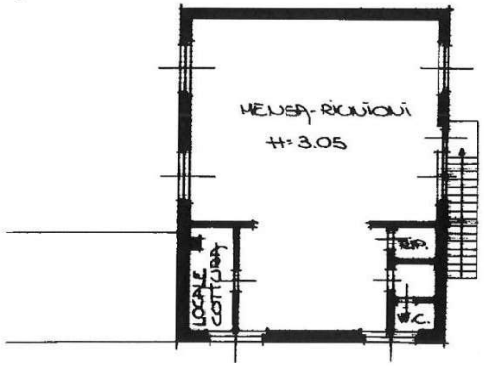

ORIENTAMENTO

SCALA DI 1:20

Dichiarazione di N.C. ☐ Denuncia di variazione ☒	Compilata dal GEOMETRA (Titolo, cognome e nome) RAMPINI RENATO	RISERVATO ALL'UFFICIO 36449
Identificativi catastali F. 113 n. 15 sub. 1	Iscritto all'albo dei GEOMETRI della Provincia di Piacenza Collegio Geometri della Provincia di Piacenza N° 672 RENATO RAMPINI data 05/03/2001 Firma	

Data presentazione: 12/03/2001 - Data: 12/11/2015 - n. PC0080521 - Richiedente GHELFI ANDREA
Roma - Istituto Poligrafico e Zecca dello Stato - P.V.

Data presentazione: 12/03/2001 - Data: 12/11/2015 - n. PC0080521 - Richiedente GHELFI ANDREA
Tot.schede: 2 - Formato di acq.: A3 (Fax 420) - Fatt. di scala: 1:1
Ultima Planimetria in atti
Catasto dei Fabbricati - Situazione al 12/11/2015 - Comune di PIACENZA (Prov. di PIACENZA) - Foglio: 11 - Particella: 15 - Sub.: 1
VIA SENTIQUATTRO MAGGIO n. 53 piano: S1

DIPARTIMENTO DEL TERRITORIO
CATASTO EDILIZIO URBANO (RDL 13-4-1939, n. 652)

LIRE 300

Planimetria di u.i.u. in Comune di Piacenza via XXIV Maggio civ. 53

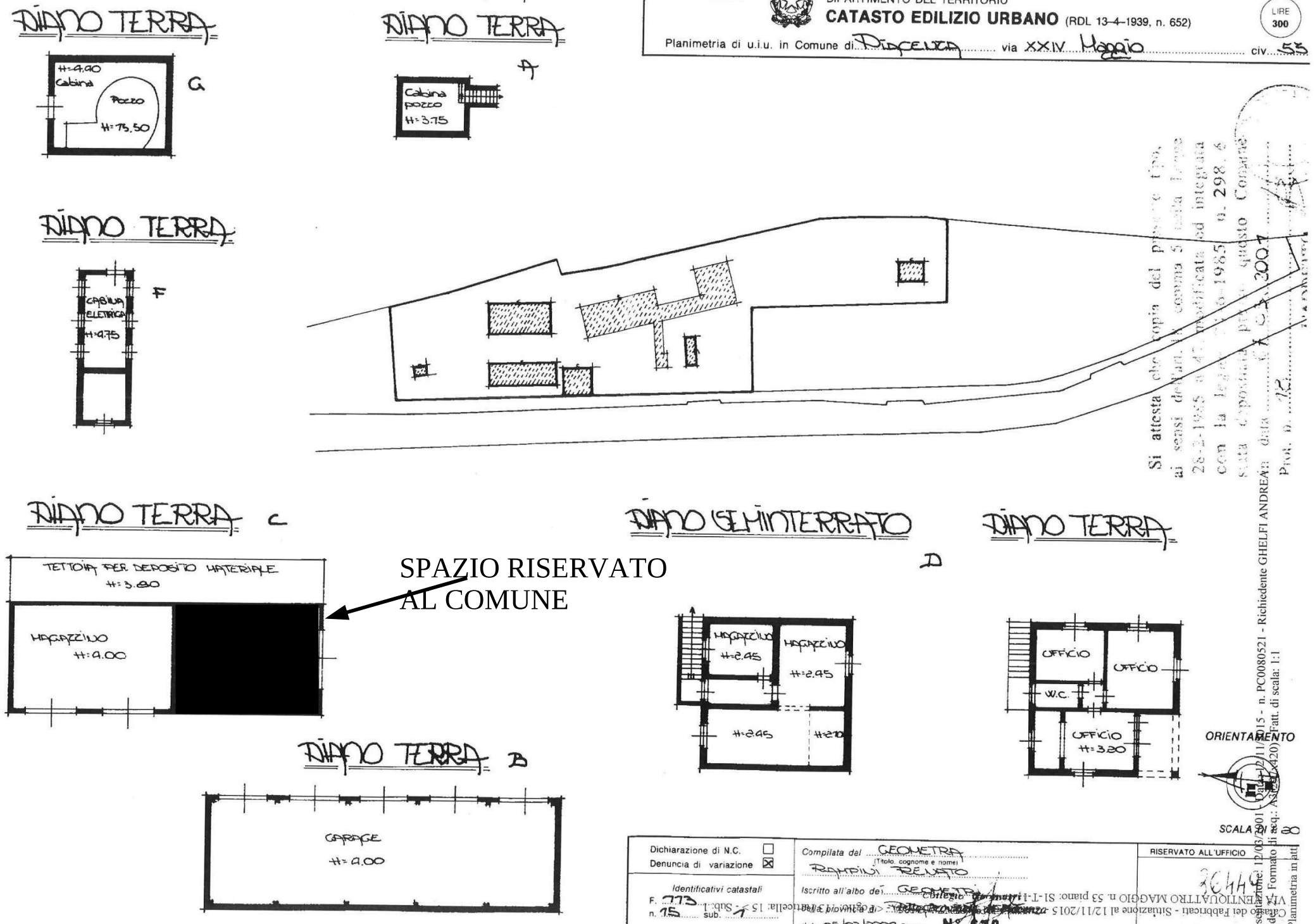

Si attesta che copia del presente tipo, ai sensi dell'art. 18 comma 5 della Legge 28-2-1985 n. 47, modificata ed integrata con la legge 27-6-1985 n. 298, è stata depositata presso questo Comune

data 07.03.2001

Prot. n. 12

Dichiarazione di N.C. ☐ Denuncia di variazione ☒	Compilata dal GEOMETRA (Titolo, cognome e nome) RAMPINI RENATO	RISERVATO ALL'UFFICIO
Identificativi catastali F. 773 n. 15 sub. 1	Iscritto all'albo dei GEOMETRI della provincia di Piacenza data 05/03/2001 Firma N° 672 RENATO RAMPINI	36449

Data presentazione: 12/03/2001 - Data: 12/11/2015 - n. PC0080521 - Richiedente GHELFI ANDREA
Tot.schede: 1 - Formato di acq.: A3 (1x420) - Fatt. di scala: 1:1
Ultima Planimetria in atti

Data presentazione: 12/03/2001 - Data: 12/11/2015 - n. PC0080521 - Richiedente GHELFI ANDREA
Nome: Istituto Poligrafico e Zecca dello Stato - P.V.